I'm not a bot

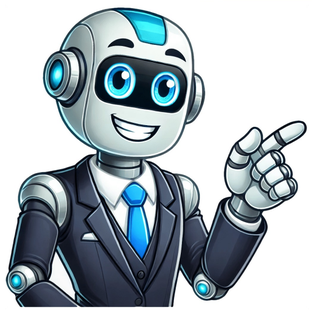

Esta Política de Cookies explica cómo utilizamos las cookies y tecnologías similares para brindar una experiencia en línea personalizada y mejorar nuestros servicios.Es muy importante que leas la presente política de cookies y comprendas que, si continúas navegando, consideraremos que aceptas su uso.Entidad ResponsableLa entidad responsable de la recogida, procesamiento y utilización de tus datos personales, es la página lacasadetono.mx propiedad de La Casa de Toño.¿Qué son las cookies?Las cookies son pequeños archivos de texto que se almacenan en su dispositivo cuando visita un sitio web. Estos pequeños archivos de texto quedan almacenados en el disco duro del ordenador y sirven para identificar al usuario cuando se conecta nuevamente al sitio web. Su objetivo es registrar la visita del usuario y guardar cierta información. Su uso es común y frecuente en la web ya que permite a las páginas funcionar de manera más eficiente y conseguir una mayor personalización y análisis sobre el comportamiento del usuario.Tipos de cookies que utilizamosA continuación, se describen los tipos de cookies que utilizamos en nuestro sitio web:Cookies esenciales: Estas cookies son necesarias para el funcionamiento básico de nuestro sitio web y nos permiten proporcionar los servicios que solicita.Cookies de rendimiento: Estas cookies nos permiten recopilar información sobre cómo los visitantes utilizan nuestro sitio web, como las páginas que visitan y los enlaces en los que hacen clic. Utilizamos esta información para mejorar la funcionalidad y el rendimiento de nuestro sitio.Cookies de funcionalidad: Estas cookies se utilizan para recordar las preferencias del usuario, como el idioma o la región, y personalizar la experiencia del usuario en consecuencia.Cookies de publicidad: Estas cookies se utilizan para mostrar anuncios relevantes para usted en función de su actividad de navegación en nuestro sitio web y en otros sitios web.Es importante tener en cuenta que algunas de las cookies que utilizamos en nuestro sitio web tienen una duración limitada y se eliminan automáticamente al cerrar su navegador (cookies de sesión), mientras que otras permanecen en su dispositivo durante un período más prolongado (cookies persistentes).Cómo controlar las cookiesLa mayoría de los navegadores te permiten gestionar cómo se establecen y usan las cookies cuando navegas, así como borrar las cookies y los datos de navegación. Además, los navegadores pueden tener opciones para gestionar las cookies de cada sitio web. Por ejemplo, en los ajustes de cookies de Google Chrome (chrome://settings/cookies) puedes eliminar cookies, permitirlas o bloquearlas todas, y definir las preferencias de cookies de los sitios web. Google Chrome también ofrece el modo Incógnito, que elimina tu historial de navegación y borra las cookies de las ventanas de Incógnito de tu dispositivo después de que cierres todas las ventanas de Incógnito.ConsentimientoAl acceder y utilizar nuestro sitio web, usted acepta el uso de cookies de acuerdo con esta Política de Cookies. Si no está de acuerdo con el uso de cookies, le recomendamos que no utilice nuestro sitio web o que configure su navegador para que rechace todas las cookies.Cambios en esta políticaNos reservamos el derecho de actualizar esta Política de Cookies en cualquier momento. Se publicará una versión actualizada en nuestro sitio web y se indicará la fecha de entrada en vigencia. Le recomendamos que revise esta política periódicamente para estar informado sobre cualquier cambio en el uso de cookies. Para acceder fácilmente a nuestra Política de Cookies, puede encontrar un enlace directo en el pie de página de nuestro sitio web o en cualquier otro lugar designado para la información legal.ContactoSi tiene alguna pregunta o inquietud sobre nuestra Política de Cookies, no dude en ponerse en contacto con nosotros a través de los datos de contacto proporcionados en nuestro sitio web. Bienvenidos al catálogo del restaurante,menu la casa de toño donde la autenticidad y la tradición mexicana se encuentran en cada plato en mexico . En este artículo, descubrirás la amplia variedad de opciones que ofrece nuestro menú, desde los clásicos hasta las innovaciones más deliciosas. Entradas DeliciosasSopes de bistec y quesilloLos sopes de bistec y quesillo son una de nuestras especialidades más solicitadas. Preparados con masa de maíz fresca, estos pequeños bocados están coronados con frijoles refritos, lechuga, crema y un generosobistec y quesillo . Una verdadera explosión de sabores en cada mordida. Quesadillas Si buscas algo único y delicioso, nuestras quesadillas son la elección perfecta. Este manjar, conocido como el “caviar mexicano”, es combinado con queso derretido en una tortilla de maíz hecha a mano, ofreciendo un sabor inigualable. Platos Principales IrresistiblesPozole El pozole es el corazón de nuestra cocina. Este platillo tradicional se elabora con maíz pozolero y carne de cerdo, cocidos en un caldo rojo lleno de especias y chiles. Acompañado con lechuga, rábanos, orégano y limón, es una experiencia culinaria completa. flautas Nuestras flautas son una deliciosa opción para los flautas con guisado a la eleccion Postres que Deleitanarroz con leche con chocolate son el final perfecto para tu comida. suaves por dentro, estos dulces se acompañan con una taza de chocolate caliente para mojar. Una combinación dulce que te encantará. Flan NapolitanoNuestro flan napolitano es una joya de la repostería mexicana. Este postre cremoso y suave, con una capa de caramelo líquido, se derrite en la boca y deja un sabor dulce que perdura. Bebidas RefrescantesAgua de HorchataLa horchata, con su sabor a canela y arroz, es una bebida refrescante que complementa perfectamente cualquier comida. Su textura suave y dulce la hace ideal para acompañar nuestros platillos más picantes. Verificado y Revisado 7-8 minutos de lectura.La Casa de Toño fue fundada por una familia de cocineros apasionados por la cocina tradicional mexicana. Desde el principio, se comprometieron a ofrecer los mejores platos a sus clientes y a crear un ambiente acogedor para todos. Con el tiempo, el restaurante se hizo muy popular y empezó a ser reconocido como uno de los mejores lugares de México para disfrutar de una buena comida.Aquí están los precios de La Casa de Toño.ArticuloPrecioPaquete Chicharron$164.43Bistec$32.52Salsa de Guacamole$9.84Salsa Verde$9.70Salsa Roja$9.70Salsa Habanera$9.70Salsa Especial de Habanero$9.84Cebolla Morada con Habanero$9.84Salsa de Aguacate.$9.81Salsa de la Casa$41.80Frijoles$17.40Bolsa Ecologica$20.05Tacos para Compartir Coca-Cola$354.00Combo Imperdible Toño$393.00Combo Americano + Pan$66.00Chilaquiles Con Pollo + Coca-Cola$110.00Quesadillas Coca Toño.$179.87Pozole Mío$129.38Combo Flautas Coca Cola$116.38Enchilame otra$116.92Nuevo Coca Toño$186.57Combo para 2$235.73Combo Toño.$204.07Pa que te alivianes$155.22Combo Flautas.$180.26Combo Enchiladas$189.29Combo Quesadillas$184.36Combo Chilaquiles$168.63Combo Enfrijoladas$191.74Paquete 2 Personas$404.96Combo Chela Toño.$249.95Combo Flautas Modelo$132.25Combo Flautas Toma Toño.$146.00Combo Flautas Negra Modelo$131.69Chicharrón en Salsa Verde$90.80Chicharrón en Salsa Roja$90.80Molletes con Guiso$100.56Chilaquiles Sencillos$70.90Huevos a la Mexicana$73.90Enfrijoladas Rellenas con Pollo$95.30Chilaquiles con Bistec$92.30Chilaquiles con Pollo$87.60Molletes Sencillos$81.00Enchiladas Rellenas con Pollo$95.30Chilaquiles con Huevo Revuelto$87.60Huevos revueltos con jamón$73.45Arroz con leche$53.74Nescafé con Leche$37.80Pozole$107.27Quesadilla$50.62Flautas Ahogadas$110.001/2 Kg. Pata$159.50Quesadilla con Quesillo$64.04Sope Sencillo$61.66Sope con Guisado.$83.55Sope con Bistec$98.56Sope con Quesillo y Guisado.$99.30Sope con Bistec y Quesillo.$104.41Tostada$64.00Flautas$96.56Tacos de Cochinita$93.50Tacos de Maciza$98.00Tacos de Bistec$98.00Pan de elote$35.16Dona de Chocolate$25.00dona$24.22Café Capuccino$41.00cuerno$24.38Chocolate Caliente$41.00concha$24.48Rebanada$24.44manteconcha$24.22oreja$24.36Nescafé Clásico$39.55Nescafé Capuccino$39.55Panquetoño$25.00Chocolate Abuelita$39.43Chocolatin$25.00Rol de Canela$25.00Aguas$38.11Coca-Cola Original 400 ml$19.90Coca-Cola Light 355 ml$20.12Sidral Mundet Manzana 355 ml$19.95Sprite Sin Azúcar 355 ml$19.93Jugo de Naranja$41.76Agua de Tamarindo$42.36Agua de Horchata$42.36Jugo Verde$42.23Coca Cola Sin Azucar$20.00Botella de Agua$25.00Sprite Lima Limón 355 ml$19.90Corajillo Baileys$99.22Corajillo 200 ml$195.33Toma Toño$46.81Corona 355 ml$32.63Victoria 355 ml$32.63Corona Light Lata 355 ml$33.05Pacifico 355 ml$33.60Modelo Negra 355 ml$34.63Modelo Especial 355 ml$34.63Michelob Ultra$32.00 La Casa de Toño (MX) precios proporcionados por PriceListo.La comida de La Casa de ToñoLa Casa de Toño es famoso por sus guisos y antojitos mexicanos, que combinan ingredientes frescos y de alta calidad con técnicas culinarias innovadoras. El restaurante es especialmente conocido por sus tacos, pozole y sopa de tortilla, que son especialidades mexicanas. También ofrece una amplia selección de otros platos mexicanos, como tostadas, quesadillas y chilaquiles.Además de la comida, el restaurante también ofrece una amplia variedad de bebidas típicas mexicanas, como el tequila y la cerveza.El ambiente de La Casa de ToñoEl ambiente de La Casa de Toño es acogedor y tradicional, con una decoración que refleja la cultura mexicana. El personal es amable y atento, y siempre está dispuesto a ayudar a los clientes a elegir el plato perfecto. El restaurante es un lugar popular para pasar un rato agradable con amigos y familiares, y es frecuentado por personas de todas las edades.ConclusiónLa Casa de Toño es un restaurante de renombre en México, que ha resistido el paso del tiempo gracias a su compromiso con la calidad de la comida y el servicio, su ambiente acogedor y tradicional, y su pasión por la cocina mexicana innovadora. Durante más de tres décadas, ha sido un lugar de encuentro para amigos y familias que buscan disfrutar de una buena comida y pasar un rato agradable. Si estás en México y buscas una experiencia gastronómica única, no puedes dejar de visitar La Casa de Toño. Seguro que te sorprenderá con sus exquisitos guisos y antojitos mexicanos y su ambiente acogedor y tradicional.Para obtener más información sobre los restaurantes La Casa de Toño, visite su sitio web. Casa de Toño es una cadena de restaurantes muy querida en la Ciudad de México, conocida por sus platos tradicionales mexicanos. Su menú ofrece una variedad de opciones, asegurando que haya algo para todos los gustos. Este artículo proporciona una descripción detallada del casa de toño menu, destacando platos populares, precios y lo que hace que este restaurante sea un favorito entre locales y visitantes por igual. Casa de Toño se especializa en comida reconfortante mexicana tradicional. Aquí hay algunas de sus ofertas más populares: Uno de los elementos destacados en el casa de toño menu es el Pozole, una sopa tradicional mexicana hecha con maíz y carne, generalmente cerdo, y adornada con lechuga rallada, rábanos, cebollas y limón. PlatoDescripciónPrecio (MXN)Pozole MacizaPozole con carne de cerdo$105Pozole CabezaPozole con cabeza de cerdo$105Pozole PolloPozole con pollo$105Pozole SurtidoPozole mixto con varios cortes de carne$105Pozole VegetarianoPozole sin carne, perfecto para vegetarianos$105 Las quesadillas en Casa de Toño vienen en varias variedades, ofreciendo un sabroso refrigerio o una comida ligera. PlatoDescripciónPrecio (MXN)Quesadilla de ChicharrónRellena de chicharrón$47Quesadilla de Flor de CalabazaRellena de flor de calabaza$47Quesadilla de QuesoClásica quesadilla de queso$47 Las flautas son tortillas fritas rellenas de una variedad de ingredientes, cubiertas con crema, queso, lechuga y salsa. Must Visit Mochomos Menú Precios México Actualizado (mayo 2025)PlatoDescripciónPrecio (MXN)Flautas de PolloFlautas de pollo$29 c/u / $72 (3 piezas)Flautas de ResFlautas de res$29 c/u / $72 (3 piezas)Flautas de PapaFlautas de papa$29 c/u / $72 (3 piezas)Flautas AhogadasFlautas bañadas en salsa roja, verde o de frijol$32 c/u / $78 (3 piezas)Flautas con QuesilloFlautas con quesillo$39 c/u / $87 (3 piezas) Las enchiladas son otro favorito en el casa de toño menu, con tortillas enrolladas alrededor de rellenos y cubiertas con una salsa sabrosa. PlatoDescripciónPrecio (MXN)Enchiladas Rojas con PolloEnchiladas rojas con pollo$94Enchiladas Verdes con PolloEnchiladas verdes con pollo$94 Los sopes y tostadas ofrecen una deliciosa combinación de ingredientes sobre una base de tortilla gruesa. PlatoDescripciónPrecio (MXN)Sope SencilloSope sencillo con frijoles, queso y lechuga$49Tostada de PolloTostada con pollo$52Tostada de CochinitaTostada con cochinita$52 Completa tu comida con estos sabrosos extras. Must Visit AGAM Reposteria Menú Precios México Actualizado Mayo 2025ExtraDescripciónPrecio (MXN)GuacamoleGuacamole fresco$48Chicharrón CrujienteChicharrón crujiente$39CremaCrema$31Queso RalladoQueso rallado$23 Ninguna comida está completa sin un dulce de Casa de Toño. PostreDescripciónPrecio (MXN)Arroz con LecheTradicional arroz con leche$49Flan de la AbuelaFlan de la abuela con cajeta$49Flan NapolitanoFlan napolitano con caramelo$46 Refresca tu paladar con una variedad de bebidas. BebidaDescripciónPrecio (MXN)Agua de HorchataAgua de horchata$39Agua de TamarindoAgua de tamarindo$39Jugo de NaranjaJugo de naranja fresco$39Jugo VerdeJugo verde con naranja, espinaca, apio, limón, perejil$39Coca-ColaCoca-Cola clásica$21SpriteRefresco Sprite$21Agua EmbotelladaAgua embotellada$19 El casa de toño menu es una rica exploración de la cocina mexicana tradicional, perfecto para cualquiera que busque saborear sabores auténticos. A continuación, profundizamos en los aspectos más destacados de sus extensas ofertas. Comienza tu día con un desayuno mexicano abundante en Casa de Toño. PlatoDescripciónPrecio (MXN)Chilaquiles Verdes con PolloChilaquiles verdes con pollo$94Huevos a la MexicanaHuevos revueltos con tomate, cebolla y chile$85MolletesMolletes con frijoles, queso y salsa$72 Disfruta de una variedad de sopas tradicionales reconfortantes y sabrosas. Must Visit Santas Alitas Menú Precios México Actualizado (mayo 2025)PlatoDescripciónPrecio (MXN)Sopa de TortillaSopa de tortilla con queso, aguacate y crema$78Caldo de PolloCaldo de pollo con verduras y arroz$84MenudoSopa tradicional de pancita de res$98 Complementa tu comida con ensaladas frescas y guarniciones. PlatoDescripciónPrecio (MXN)Ensalada de NopalesEnsalada de nopales con tomate, cebolla y cilantro$62EsquitesElote en vaso con mayonesa, queso y chile$45 Disfruta de deliciosos aperitivos perfectos para compartir o como entrada. PlatoDescripciónPrecio (MXN)Gorditas de ChicharrónGorditas rellenas de chicharrón$68TamalesTamales de masa de maíz con varios rellenos$42 Casa de Toño ofrece una variedad de platos principales abundantes y sabrosos. PlatoDescripciónPrecio (MXN)Tacos de BistecTacos de bistec con cebolla y cilantro$48 c/uTacos de CochinitaTacos de cochinita pibil$48 c/uEnmoladasEnchiladas de pollo con mole$92 Acompaña tu comida con una selección de bebidas refrescantes. BebidaDescripciónPrecio (MXN)Café de OllaCafé tradicional mexicano con canela y piloncillo$38Aguas FrescasAguas frescas de sabores (Horchata, Tamarindo)$39 Termina tu comida con un dulce delicioso. PostreDescripciónPrecio (MXN)Pastel de Tres LechesPastel de tres leches$52ChurrosChurros espolvoreados con azúcar$45 Casa de Toño destaca por su compromiso con los sabores tradicionales mexicanos y sus precios asequibles. Cada platillo está preparado con esmero, asegurando que obtengas el auténtico sabor de la Ciudad de México. La ambiente del restaurante es casual y acogedor, lo que lo hace un excelente lugar para familias, amigos y comensales solitarios. El casa de toño menu ofrece una selección completa de platos que satisfacen varios gustos y preferencias. Ya sea que tengas antojo de un refrigerio ligero, una comida abundante o un dulce, Casa de Toño tiene algo que ofrecer. El uso de ingredientes frescos y recetas tradicionales asegura que cada bocado esté lleno de sabor y autenticidad. Visita Casa de Toño hoy para experimentar lo mejor de la cocina mexicana. Con múltiples ubicaciones en toda la Ciudad de México, es fácil encontrar un Casa de Toño cerca de ti. Disfruta de los vibrantes sabores, la cálida hospitalidad y la rica herencia culinaria que este querido restaurante tiene para ofrecer. 1. ¿Cuáles son los platos más populares en el casa de toño menu? Los platos más populares incluyen Pozole, Flautas, Enchiladas, Quesadillas y Sopes. El Pozole, una sopa tradicional mexicana, es particularmente famoso. 2. ¿Hay opciones vegetarianas disponibles en Casa de Toño? Sí, Casa de Toño ofrece opciones vegetarianas como el Pozole Vegetariano, la Quesadilla de Queso y la Ensalada de Nopales. 3. ¿Qué bebidas están disponibles en Casa de Toño? Las opciones de bebidas incluyen Agua de Horchata, Agua de Tamarindo, Jugo de Naranja, Jugo Verde y el tradicional café mexicano, Café de Olla. 4. ¿Casa de Toño ofrece postres? Sí, ofrecen una variedad de postres como Arroz con Leche, Flan de la Abuela, Flan Napolitano, Pastel de Tres Leches y Churros. 5. ¿Dónde puedo encontrar el menú completo de Casa de Toño y sus precios? Puedes encontrar el menú completo y los precios en su sitio web oficial. El casa de toño menu ofrece una deliciosa variedad de platos tradicionales mexicanos, desde el abundante pozole hasta las crujientes flautas y las refrescantes bebidas. Cada platillo está preparado con esmero, asegurando una experiencia deliciosa en cada visita. Ya seas un local o un visitante, Casa de Toño es una visita obligada para cualquiera que desee saborear la auténtica cocina mexicana. Leer también: Aca Las Aguas Menu Prices Mexico Updated (July 2024) Al explorar el casa de toño menu, puedes disfrutar de una rica tradición culinaria que se ha perfeccionado a lo largo de los años. Visita una de sus muchas ubicaciones en la Ciudad de México y saborea los sabores que han hecho de este restaurante una institución querida. Leer también: Black Coffee Gallery Menú Precios México Actualizado (julio 2024) Hola amantes de la comida! Con antojo de tus bocados favoritos del La Casa de Toño Menú? Quieres conocer los últimos La Casa de Toño Menú y Precios? Consulta nuestra lista de La Casa de Toño Precio tomado de La Casa de Toño México Oficial. La Casa de Toño es un referente icónico de la gastronomía mexicana. Conocido por su ambiente acogedor y su menú variado, este restaurante ha conquistado el corazón de muchos comensales en México. Su enfoque en la comida tradicional mexicana lo convierte en un destino favorito tanto para locales como para turistas que buscan una experiencia auténtica. Leer también: Sushi Factory Menú Precios México La Casa de Toño Menú Precios México AtributoInformaciónNombre del RestauranteLa Casa de ToñoCocinaMexicanaFundado2002SedeCiudad de MéxicoUbicacionesMúltiples en MéxicoTipo de MenúTradicional MexicanoEspecialidadesPozole, Tacos de Pastor La Casa de Toño Desayunos Menú MENU`PRECIOChilaquiles Con Bistec$73Chilaquiles Con Huevo$69Chilaquiles Con Pollo$69Chilaquiles Sencillos$57Huevos a la Mexicana$61Huevos con Jamón$61Huevos Divorciados$61Molletes con Guisado$49Molletes Sencilllos$38La Casa de Toño Menú La Casa de Toño Menú Desayunos La Casa de Toño Platillos Menú MENU`PRECIOPozole$75Flautas$34Flautas con quesillo$40Flautas ahogadas$75Tostada$50Sope Sencillo$50Sope con Guisado$66Sope con Quesillo y Guisado$80Sope con Bistec$76Sope con Bistec y Quesillo$90Enchiladas Verdes / Rojas$69Enfrijoladas$69Quesadilla$41Quesadilla con Quesillo$50Tacos$69La Casa de Toño Menú La Casa de Toño Extras Menú MENU`PRECIOGuacamole (180 gr)$43Chicharrón crujiente (50 gr)$35Orden Extra de Pollo (100 gr)$28Orden Extra Surtida (100 gr)$28Orden Extra de Cabeza (100 gr)$28Orden Extra de Maciza (100 gr)$28Crema (110 ml)$28Queso rallado (50gr)$21La Casa de Toño Menú La Casa de Toño Postres Menú MENU`PRECIOArroz con Leche$46Flan de la Abuela (Horneado con cajeta)$46Flan Napolitano (Horneado con caramelo)$42La Casa de Toño Menú La Casa de Toño Bebidas Menú MENU`PRECIOSprite Sin Azúcar (355 ml)$19Sprite (355 ml)$19Sidral (355 ml)$19Coca Cola Light (355 ml)$19Coca Cola (400 ml)$19Agua Embotellada (600 ml)$28Jugo Verde (500 ml)$37Jugo de Naranja (500 ml)$37Agua de Tamarindo (500 ml)$37Agua de Horchata (500 ml)$37La Casa de Toño Menú La Casa de Toño Cervezas Menú MENU`PRECIOTomatoño con cerveza$44Modelo Especial (355 ml)$32Negra Modelo (355 ml)$32Pacífico (355 ml)$31Victoria (355 ml)$31Corona Light (355ml)$31Corona (355ml)$31La Casa de Toño Menú La Casa de Toño Pan y Café Menú MENU`PRECIOChocolate Abuelita (280 ml)$35Nescafé Cappucino (280 ml)$35Nescafé Clásico (280 ml)$33Bolillo$5Oreja$21Manteconcha$21Concha$21Cuerno$21Dona$21Rebanada$21Pan de Elote$28La Casa de Toño Menú La Casa de Toño De La Casa a tu casa Menú MENU`PRECIOPata (500 gr)$138Tinga (500 gr)$160Cochinita Pibil (500 gr)$160Paquetostadas$438La Casa de Toño Menú La Casa de Toño Salsas Menú MENU`PRECIOSalsa De la Casa$48Salsa Roja$28Salsa Verde$28Salsa Guacamole$28Salsa Habanero$28La Casa de Toño Menú La Casa de Toño Menú Salsas Leer también: Muncher House Menú Precios México La Casa de Toño Horario de Apertura DíaAperturaCierreLunes7:00 AM11:00 PMMartes7:00 AM11:00 PMMiércoles7:00 AM11:00 PMJueves7:00 AM11:00 PMViernes7:00 AM12:00 AMSábado7:00 AM12:00 AMDomingo7:00 AM11:00 PM Contribuir a la retroalimentación ¿Fue User un La Casa De Toño increíble? La Casa de Toño es una cadena de excelente comida mexicana básica y es mi lugar favorito. De hecho, comí por primera vez en uno de sus dos locales en la Zona Rosa, y como celíaco, me di cuenta de que prácticamente es completamente libre de gluten, ya que solo utilizan tortillas de maíz (no de harina) y aunque tienen pan, está completamente separado y no se fríe. Así que básicamente tienen freidoras dedicadas. Aunque... Ver todas las opiniones. 4.8 Abierto ahora €€€€ 4.8 Abierto ahora €€€€ Ciudad: Cuauhtémoc (cerca de Ciudad de México), Avenida Paseo de La Reforma 276 | Mexico City Marriott Reforma Hotel, Mexico City 06600, Mexico, Cuauhtémoc "Muy bonito excelente ambiente precios accesibles y sabores unicos" Internacional Vegetariano Queso Pizza Abierto ahora €€€€ 4.8 Abierto ahora €€€€ Ciudad: Mexico City (cerca de Ciudad de México), Río Hudson 30, Cuauhtémoc, 06500 Ciudad De México, Cdmx, México, CDMX 06500, Mexico City "La atención al cliente es excelente. La comida es deliciosa, rápida y a un buen precio. Es un lugar excelente." Servicios De Entrega Saludable 4.8 Abierto ahora €€€€ 4.8 Abierto ahora €€€€ Ciudad: Mexico City (cerca de Ciudad de México), 341 Xochicalco, Mexico City, Mexico, 03020 "Very tasty and cheapest! Very recommended!" 4.8 Abierto ahora €€€€ 4.8 Abierto ahora €€€€ Ciudad: Ciudad de México, Calle San Isidro 44Local 004 Col. Reforma Social Miguel Hidalgo, Ciudad de México, Mexico "Gran presentación y sabor de los alimentos" Vegetariano Japonés Cerveza Vino Sushi 4.8 Abierto ahora €€€€ 4.8 Abierto ahora €€€€ Ciudad: Coyoacán (cerca de Ciudad de México), Calle Marsella 80, Juárez, Cuauhtémoc, 06600 Ciudad De México, CDMX, Mexico, Coyoacán "Food was divine (Traducido por Google) La comida era divina" Mexicano Café Sopa Chocolate Vino Identidad: La Casa de ToñoDomicilio social: Calle Floresta 77, Claveria, Azcapotzalco, 02080 Ciudad de México, CDMXTeléfono: +52 1 56 1313 0073Correo Electrónico: Nombre del dominio: lacasadetono.mxFinalidades – ¿con qué finalidades tratamos tus datos?En cumplimiento de lo dispuesto en: la Ley Federal de Protección de Datos Personales en Posesión de los Particulares (“Ley de Protección de Datos”) DOF 05-07-2010. Te informamos de que trataremos los datos que nos facilitas para:Gestionar la contratación de servicios que realice a través de la Plataforma, así como la facturación y entrega correspondiente.Remitir periódicamente comunicaciones sobre servicios, eventos y noticias relacionadas con las actividades desarrolladas por lacasadetono.mx, por cualquier medio (teléfono, correo postal o email), salvo que se indique lo contrario o el usuario se oponga o revoque su consentimiento.Remitir información comercial y / o promocional relacionada con el sector de servicios contratados y valor añadido para usuarios finales, salvo que se indique lo contrario o el usuario se oponga o revoque su consentimiento.Dar cumplimiento a las obligaciones legalmente establecidas, así como verificar el cumplimiento de las obligaciones contractuales, incluía la prevención de fraude.Cesión de datos a organismos y autoridades, siempre y cuando sean requeridos de conformidad con las disposiciones legales y reglamentarias.Categorías de datos – ¿Qué datos tratamos?Derivada de las finalidades antes mencionadas, en lacasadetono.mx gestionamos las siguientes categorías de datos:Datos identificativosMetadatos de comunicaciones electrónicasDatos de información comercial. En caso de que el usuario facilite datos de terceros, manifiesta contar con el consentimiento de estos y se compromete a trasladarle la información contenida en esta cláusula, eximiendo a lacasadetono.mx de cualquier responsabilidad en este sentido.No obstante, lacasadetono.mx podrá llevar a cabo las verificaciones para constatar este hecho, adoptando las medidas de diligencia debida que correspondan, conforme a la normativa de protección de datos.Legitimación – ¿Cuál es la legitimación para el tratamiento de tus datos?El tratamiento de datos cuyo fin es el envío de boletines periódicos (newslettering) sobre servicios, eventos y noticias relacionadas con nuestra actividad profesional se basa en el consentimiento del interesado, solicitado expresamente para llevar a cabo dichos tratamientos, de acuerdo con la normativa vigente.Además, la legitimación para el tratamiento de los datos relacionados con ofertas o colaboraciones se basan en el consentimiento del usuario que remite sus datos, que puede retirar en cualquier momento, si bien ello puede afectar a la posible comunicación de forma fluida y obstrucción de procesos que desea realizar.Por último, los datos se podrán utilizar para dar cumplimiento a las obligaciones legales aplicables a lacasadetono.mxPlazo de Conservación de los Datos – ¿Por cuánto tiempo conservaremos tus datos?lacasadetono.mx conservará los datos personales de los usuarios únicamente durante el tiempo necesario para la realización de las finalidades para las que fueron recogidos, mientras no revoque los consentimientos otorgados. Posteriormente, en caso de ser necesario, mantendrá la información bloqueada durante los plazos legalmente establecidos.Destinatarios ¿A qué destinatarios se comunicarán tus datos?Tus datos podrán ser accedidos por aquellos proveedores que prestan servicios a lacasadetono.mx, tales como servicios de alojamiento, herramientas de marketing y sistemas de contenido u otros profesionales, cuando dicha comunicación sea necesaria normativamente, o para la ejecución de los servicios contratados.lacasadetono.mx, ha suscrito los correspondientes contratos de encargo de tratamiento con cada uno de los proveedores que prestan servicios a lacasadetono.mx, con el objetivo de garantizar que dichos proveedores tratarán tus datos de conformidad con lo establecido en la legislación vigente.También podrán ser cedidos a las Fuerzas y Cuerpos de Seguridad del Estado en los casos que exista una obligación legal.Bancos y entidades financieras, para el cobro de los servicios.Administraciones públicas con competencia en los sectores de actividad, cuando así lo establezca la normativa vigente.Seguridad de la Información – ¿Qué medidas de seguridad implantamos para cuidar sus datos?Para proteger las diferentes tipologías de datos reflejados en esta política de privacidad llevará a cabo las medidas de seguridad técnicas necesarias para evitar su pérdida, manipulación, difusión o alteración.Encriptación de las comunicaciones entre el dispositivo del usuario y los servidores de lacasadetono.mxEncriptación de la información en los propios servidores de lacasadetono.mxOtras medidas que eviten el acceso a los datos del usuario por parte de terceros.En aquellos casos en los que lacasadetono.mx cuente con prestadores de servicio para el mantenimiento de la plataforma que se encuentren fuera de la Unión Europea, estas trasferencias internacionales se hayan regularizadas atendiendo al compromiso de lacasadetono.mx con la protección, integridad y seguridad de los datos personales de los usuarios.Derechos – ¿Cuáles son tus derechos cuando nos facilitas tus datos y cómo puedes ejercerlos?Tienes derecho a obtener confirmación sobre si en lacasadetono.mx estamos tratando datos personales que te conciernan, o no.Asimismo, tienes derecho a acceder a tus datos personales, así como a solicitar la rectificación de los datos inexactos o, en su caso, solicitar su supresión cuando, entre otros motivos, los datos ya no sean necesarios para los fines que fueron recogidos.En determinadas circunstancias, podrás solicitar la limitación del tratamiento de tus datos, en cuyo caso únicamente los conservaremos para el ejercicio o la defensa de reclamaciones.En determinadas circunstancias y por motivos relacionados con tu situación particular, podrás oponerte al tratamiento de tus datos. lacasadetono.mx dejará de tratar los datos, salvo por motivos legítimos imperiosos, o el ejercicio o la defensa de posibles reclamaciones.Asimismo, puedes ejercer el derecho a la portabilidad de los datos, así como retirar los consentimientos facilitados en cualquier momento, sin que ello afecte a la licitud del tratamiento basado en el consentimiento previo a su retirada.Si deseas hacer uso de cualquiera de tus derechos puede dirigirse a LegalesCualquier notificación que la Empresa tenga que realizar al Usuario, podrá realizarse a través de: (i) la aplicación móvil, (ii) correo electrónico registrado en la cuenta del Usuario, (iii) mensaje de texto al número celular otorgado por el Usuario, y (iv) servicio de mensajería multimedia (e.g. Whatsapp®, Telegram®, Signal®, entre otros).Modificación de la política de privacidadlacasadetono.mx podrá modificar la presente Política de Privacidad en cualquier momento, siendo publicadas las sucesivas versiones en el Sitio Web. En cualquier caso, lacasadetono.mx comunicará con previo aviso las modificaciones de la presente política que afecten a los usuarios a fin de que puedan aceptar las mismas.La presente Política de Privacidad se encuentra actualizada a fecha 18/10/2021 lacasadetono.mx (México). Reservados todos los derechos.Si lo deseas también puedes consultar nuestra Política de Cookies 3. MODIFICACIÓN:LCT podrá modificar en aspectos formales, procedimentales o sustanciales los Términos y Condiciones de uso de la Plataforma, libremente y en cualquier momento, los cuales serán actualizados y puestos a la disposición de los Clientes en la Plataforma, siendo la última versión publicada la que regulará las relaciones comerciales que se generen al momento de la transacción.Asimismo, cuenta con plena autonomía para modificar los usos que el Cliente tenga permitidos en la plataforma con el único requisito de informar al Cliente por medio virtual.4. MEDIOS DE USO:La Plataforma será de uso gratuito y estará disponible en los siguientes medios: (i) portal web Pide de Toño a domicilio – La casa de Toño – Restaurant mexicano (lacasadetono.mx) y (ii) aplicación que se puede descargar en dispositivos móviles en las tiendas virtuales de aplicaciones de Apple (“App Store”) y de Google (“Google Play”) y WhatsApp al número 5610772400 (en adelante y para efecto de los presentes términos se denominaran conjuntamente la “Plataforma”).5. LICENCIA:Sujeto al cumplimiento de los presentes Términos y condiciones, LCT otorga a los Clientes una autorización limitada, no exclusiva, revocable, no transferible para: (i) el acceso y uso de las aplicaciones en el dispositivo personal del Cliente en relación con el uso de los servicios.6. OBJETOS DE LOS SERVICIOS:El Cliente reconoce y acepta usar la Plataforma como medio para lograr la adquisición de productos para su consumo final, de conformidad con la normatividad mercantil mexicana.El uso de la Plataforma lo realiza el Cliente como persona capaz y mayor de edad, y manifestando que para la celebración del Contrato de mandato con LCT, con plena capacidad para ser sujeto de derechos y obligaciones, calidad que establece al momento de generar su registro.7. CUENTA DEL CLIENTE:Los clientes como referencia para la compra de los Productos que se encuentran en la Plataforma, teniendo como obligación la creación de una cuenta de usuario (en adelante “Cuenta del Cliente”), en la cual se solicitan datos como nombre, fecha de nacimiento, teléfono, dirección, dirección de correo electrónico, entre otras; esta información será usada para, (i) la identificación de los Clientes, (ii) el cumplimiento de la compraventa y (iii) la prevención de fraudes.Una vez que se valide la información proporcionada por el Cliente para el uso de la Plataforma será activada la Cuenta del Cliente.El uso de la Cuenta del Cliente es personal e intransferible, por lo cual los Clientes no se encuentran facultados para ceder los datos de validación para el acceso a la Plataforma. En caso de olvido del nombre de usuario o contraseña, el Cliente está obligado a informar a Justo a través de la Plataforma.Las Cuentas de Clientes serán administradas por Justo a su discreción o por la persona que esta designe, teniendo la facultad de conservar o no la cuenta cuando la información proporcionada no sea veraz, completa o segura; o cuando se presenten incumplimientos de las obligaciones establecidas en el presente documento por parte del Cliente.Al momento de la aceptación de los presentes Términos y Condiciones, expresamente el Cliente autoriza el uso de cookies por parte de Justo en la Plataforma.8. CAPACIDAD:En virtud de las condiciones de capacidad legal establecidas en la legislación mexicana vigente y de la validez de la manifestación de voluntad a través de medios electrónicos establecida en el Código Civil Federal, los Clientes al momento de la creación de la Cuenta del Cliente, manifiesta expresamente tener capacidad suficiente para celebrar el tipo de contrato de mandato, que se puede o podría llegar configurar accediendo al uso de la Plataforma.9. PROCEDIMIENTO PARA USO DE LA PLATAFORMA:Para hacer los pedidos, primero deberás de contar con la cuenta en las aplicaciones o la pagina de internet. Ya que el cliente cuente con dicha cuenta, podrá ver todos los productos, una vez que haya seleccionado lo que desean, podrá pasar a el apartado de método de pago, cuando haya seleccionado el método de pago el cliente recibirá una notificación y su pedido será entregado en el domicilio que haya puesto en el pedido.10. DEBERES DE EL CLIENTE:Con la aceptación de los presentes Términos y Condiciones, el Usuario se compromete a:● Suministrar información veraz y fidedigna al momento de crear su Cuenta de Usuario;● Hacer un uso responsable y correcto del Sitio E-commerce.● Abstenerse de utilizar el Sitio E-commerce para realizar actos contrarios a la ley, especialmente aquellos relacionados con el derecho de propiedad intelectual de terceros.● Pagar oportunamente a las Empresas por los productos adquiridos.● Informar a la Empresa cualquier usurpación o suplantación de identidad o de los datos de validación.● Abstenerse de realizar conductas atentatorias del funcionamiento de los Sitios de E-commerce, así como violar o intentar violar su seguridad. Específicamente no podrán (i) acceder a servidores o cuentas a los cuales el usuario no está autorizado a ingresar; (ii) intentar probar la vulnerabilidad de un sistema o red sin la debida autorización o violar las medidas de seguridad o autenticación, (iii) intentar interferir con los servicios prestados a un usuario, servidor o red incluyendo, pero sin limitarse al envío de virus a través de los Sitios de E-commerce. La violación de cualquier sistema o red de seguridad puede resultar en responsabilidades civiles y penales. La Empresa o Justo investigará la ocurrencia de hechos que puedan constituir violaciones a lo anterior y cooperará con cualquier autoridad competente en la persecución de los usuarios que estén envueltos en tales violaciones.11. PRECIOS:Los precios de los Productos en la Plataforma son fijados por LCT. Cuando por errores de carácter tecnológico se exhiban precios diferentes del producto por LCT, se podrán cancelar las ordenes que se basen en dichos productos.12. MEDIOS DE PAGO:Justo pone a disposición de las Empresas medios o pasarelas de pago, operadas por terceros, para que los Usuarios puedan realizar los pagos de los productos adquiridos a las Empresas por medio de las mencionadas pasarelas de pagos. En dicho escenario, las Empresas han conferido un mandato mercantil a Justo para recibir los pagos de los Usuarios y posteriormente transferir el dinero recaudado a cada Empresa.Los productos ofrecidos por las Empresas solo podrán ser pagados utilizando tarjetas de crédito o débito aceptadas por las respectivas pasarelas de pago.Las medidas de seguridad de su medio de pago serán aquellas que brinden las entidades financieras proveedoras de las tarjetas y/o las pasarelas de pago que utilice el Usuario.13. PROPINA:El Cliente es completamente libre para proporcionar propina a los repartidores, en ninguna circunstancia será obligatoria proporcionar propina.14. PRODUCTOS DE USO RESTRINGIDO:Para la venta de producto con restricciones, el Cliente al haber aceptado los siguientes términos y condiciones también acepta que es mayor de edad con capacidad, y es mayor de 18 años, por lo que podrá hacer la compra de estos últimos. Por productos de uso restringido nos referimos a bebidas alcohólicas.15. CANCELACIÓN Y REEMBOLSO DE PEDIDOS:Una vez recibido el pedido en sucursal y haya empezado a prepararse, no hay cambios, cancelaciones y reembolsos.No hacemos reembolsos de propina y costos de envíos en ningún caso.Una vez recibido el pedido en sucursal, se considera que está dentro de la promesa de valor la entrega en 60 minutos. Si pasado el tiempo anteriormente mencionado no ha llegado su pedido, podrá optar por la opción de reembolso total del mismo, siempre y cuando no haya sido recibido parcialmente o alterado su empaque. Este proceso deberá ser validado y autorizado por nuestra Área de Servicio al Cliente; quien a su vez, hará el proceso de reembolso con nuestro proveedor de medios de pago. Los tiempos de devolución se deben consultar con la institución bancaria que usted tenga contratada.No hay reembolso, ni reenvío de productos del pedido si el cliente no recibió el pedido una vez el repartidor se encontraba fuera del domicilio para su entrega, y/o por cambios o errores en la dirección registrada directamente por el cliente en la aplicación de La Casa de Toño, página Web Ó WhatsApp. De igual forma, por errores en la selección del canal de entrega, ya sea servicio a domicilio (Delivery) ó Pick-Up.No se enviarán productos faltantes o dañados. Solo se procederá con el reembolso de los productos afectados una vez que nuestro Servicio de Atención al Cliente haya validado la situación y emitido un dictamen final, sin cambios. Este proceso deberá iniciarse dentro de los 30 minutos siguientes a la recepción del pedido por el cliente y completada la orden a través de la aplicación, página web o WhatsApp de La Casa de Toño. El reembolso aplicará únicamente si los productos no han sido recibidos de manera parcial o si su empaque no ha sido alterado.En pedidos en efectivo el cliente debe pagar el monto exacto, el repartidor no está obligado a contar con cambio y en caso de no contar con el mismo, el monto extra en efectivo dado al repartidor será aceptado y tomado como propina.No hay reembolsos en pedidos con método de pago en efectivoPara pedidos Pick-Up, el cliente tiene un plazo de 1 hora para recoger el pedido una vez que se haya generado con éxito en la aplicación, página Web ó Whats App de La Casa de Toño. Si el cliente no recibe el pedido cuando el repartidor llega al domicilio indicado, tendrá 1 hora para recogerlo en la sucursal correspondiente una vez que el pedido haya sido devuelto por el repartidor. En casos de error en la dirección o en el método de entrega especificado por el cliente, éste también contará con 1 hora para recoger el pedido desde el momento en que se genere con éxito en su aplicación. En todos los casos mencionados, los pedidos sólo podrán ser recogidos en la sucursal donde se realizó el pedido. Si el cliente no recoge el pedido en el tiempo indicado, este será desechado sin previo aviso. En ningún caso se realizarán nuevas preparaciones, reembolsos, ni reenvíos del pedido si el cliente no acude a recogerlo dentro del plazo establecido.15. DERECHO DE RETRACTO:En el caso de productos perecederos el derecho de retracto aplicará en los términos correspondientes que determine la Ley Federal del Consumidor al respecto.16. CENTRO DE AYUDA:El Cliente dispone del Centro de Ayuda para Resolver las dudas o quejas respecto de las órdenes solicitadas a través de la Plataforma.17. INDEMNIDAD:El Cliente se obliga a defender y mantener indemne a LCT por cualquier hecho que resulte del uso no autorizado de la Plataforma por parte de él mismo, o de cualquier incumplimiento de los presentes términos y condiciones.18. ACEPTACIÓN DE LOS TÉRMINOS EN SU TOTALIDAD:El Cliente manifiesta expresamente tener capacidad legal para aceptar los presentes Términos y Condiciones de uso de la Plataforma, manifiesta haber suministrado información real, veraz y fidedigna. Por ende, expresa e inequívoca declara que ha leído, que comprende y que acepta la totalidad de los supuestos previstos y regulados en los presentes Términos y Condiciones, por lo que se compromete al cumplimiento total de los debes, obligaciones, acciones y omisiones aquí expresadas.19. LEGISLACIÓN APLICABLE:Para lo previsto en estos Términos y Condiciones, los Clientes acuerdan someterse a las leyes aplicables de Ciudad de MéxicoPara la interpretación y ejecución del presente documento. El Cliente acepta someterse a la jurisdicción y competencia de los tribunales competentes de Ciudad de México renunciando expresamente al fuero que pudiese corresponder por razón de su domicilio presente o futuro, reconociendo que su solución, en su caso, debe hacerse por la vía mercantil, aplicándose el Código de Comercio y supletoriamente el Código Civil Federal.20. COMERCIO ELECTRÓNICO:En cumplimiento de las disposiciones mexicanas sobre mensajes de datos según el Código Civil Federal, se comunica que la legislación mexicana reconoce la validez a los mensajes por medios electrónicos y por tanto ellos adquieren carácter y entidad probatoria. En consecuencia, entiende que los Clientes que, mediante el cruce de mensajes por medios electrónicos, el Cliente y LCT pueden dar lugar al nacimiento, modificaciones y extinción de obligaciones, siendo de su resorte exclusivo el contenido, consecuencias, responsabilidades y efectos de la información generada.21. MANEJO DE LOS DATOS PERSONALES:Justo tratará los datos personales de los Usuarios a los que tenga acceso, conforme a lo dispuesto en las normas de protección de datos personales en los términos indicados en el aviso de privacidad.22. RESPONSABILIDAD DE CONDUCTORES:La responsabilidad de cualquier hecho que suceda por parte de los repartidores no será por parte de LCT, si no por parte de Uber Direct (repartidores de Uber que trabajan entregando pedidos de LCT) y absuelven a LCT de cualquier obligación, sentencia o responsabilidad.23. PROCESADOR DE PAGO INDEPENDIENTELCT cuenta con un procesador de pago independiente mencionado en el punto número 12, por lo que los procesos de reembolso podrían tardar más de 6 meses y no estará bajo nuestro control el tiempo que tomarán dichos procesos para ser finalizados.25. USO DE PROGRAMA DE LEALTAD “PUNTOÑOS” Y “PIDE CON TOÑO”PUNTOÑOSLos presentes términos y condiciones regulan el registro y participación en el programa de lealtad denominado “puntoños” (en adelante, “Puntoños” o el “Programa”), disponible para los Clientes de LCT a través de sus plataformas: aplicación móvil, página web y canal de WhatsApp.Los “Puntoños” son unidades de recompensa virtual acumulables otorgadas a los Clientes como parte del programa de lealtad de LCT. Cada “Puntoño” tiene un valor equivalente a $1.00 MXN (un Peso 00/100 M.N.) y puede ser usado para redimir descuentos en futuras compras realizadas a través de los canales digitales de LCT (aplicación, página web o WhatsApp), de acuerdo con los términos y condiciones aquí establecidos.Al participar en el Programa, el Cliente acepta y se obliga a cumplir los presentes Términos y Condiciones, que estarán sujetos a las leyes aplicables de los Estados Unidos Mexicanos.Acumulación de Puntoños1. App y Web: El Cliente acumulará el 3% (tres por ciento) del valor total de los productos adquiridos (excluyendo costos de despacho, propinas y otros cargos adicionales) única y exclusivamente en las compras realizadas a través de la aplicación móvil o la página web de LCT.○ Los Puntoños acumulados podrán tardar en reflejarse en la cuenta del Cliente debido a factores de conectividad o funcionamiento del sistema en tienda.○ No se acumularán Puntoños por compras canceladas o reembolsadas.2. Canal de WhatsApp: El Cliente acumulará el 3% (tres por ciento) del valor total de los productos adquiridos (excluyendo costos de despacho, propinas y otros cargos adicionales) única y exclusivamente en compras mayores a $100.00 MXN (cien Pesos 00/100 M.N.) realizadas a través del canal de WhatsApp de LCT.○ Los Puntoños acumulados podrán tardar en reflejarse en la cuenta del Cliente debido a factores de conectividad o funcionamiento del sistema en tienda.○ No se acumularán Puntoños por compras canceladas o reembolsadas.Redención de Puntoños1. Valor: Un Puntoño equivale a $1.00 MXN (un Peso 00/100 M.N.).2. App y Web:○ El Cliente podrá redimir hasta un máximo de 50 (cincuenta) Puntoños por pedido.○ Los Puntoños acumulados no tienen fecha de vencimiento.○ Los Puntoños pueden combinarse con otras promociones, salvo que se indique lo contrario en términos específicos de una promoción.3. Canal de WhatsApp:○ No hay límite de redención de Puntoños por pedido.○ Los Puntoños deberán ser redimidos en un plazo máximo de 120 (ciento veinte) días a partir de su acumulación. Pasado este plazo, los Puntoños no utilizados caducarán automáticamente.○ Los Puntoños pueden combinarse con otras promociones, salvo que se indique lo contrario.PIDE CON TOÑO El programa “pide con toño” (en adelante “Pide con Toño”) es un esquema de lealtad exclusivo para los Clientes que realicen pedidos a través del canal de WhatsApp de LCT. Este programa permite a los Clientes obtener un cupón de $100 MXN (cien Pesos 00/100 M.N.) al hacer su quinto pedido exclusivamente vía el canal de WhatsApp de LCT, siempre y cuando se cumplan las siguientes condiciones:1. Acumulación de Pedidos:o El Cliente acumulará un pedido válido cada vez que realice una compra, exclusivamente vía el canal de WhatsApp de LCT, por un monto de al menos $250 MXN (doscientos cincuenta Pesos 00/100 M.N.) o Para que el pedido sea considerado dentro del programa “Pide con Toño”, este deberá realizarse exclusivamente vía el canal de WhatsApp de LCT y cumplir con el monto mínimo de $250 MXN (doscientos cincuenta Pesos 00/100 M.N.) antes de aplicar cualquier promoción.o Todos los pedidos deben realizarse desde el mismo número de teléfono registrado en WhatsApp para que sean acumulados correctamente.o Solamente se contabilizan pedidos realizados a través del canal de WhatsApp de LCT para la acumulación de pedidos y obtención de descuentos2. Redención del Cupón:o Al completar 4 (cuatro) pedidos válidos, el Cliente recibirá un cupón de $100 MXN (cien Pesos 00/100 M.N.) para usar en su quinto pedido.o El quinto pedido también deberá cumplir con el monto mínimo de $250 MXN (doscientos cincuenta Pesos 00/100 M.N.) para poder aplicar el cupón.o El cupón de $100 MXN (cien Pesos 00/100 M.N.) no es acumulable con otras promociones.o Una vez que el Cliente redima el cupón de $100 MXN (cien Pesos 00/100 M.N.) en su quinto pedido, el conteo de pedidos de dicho Cliente se reiniciará automáticamente, permitiéndole participar nuevamente en la dinámica, en el entendido que el Cliente deberá de cumplir nuevamente con las condiciones para acumulación de pedidos y redención del cupón.3. Vigencia del Cupón:o El cupón obtenido tendrá una vigencia de 120 (ciento veinte) días naturales, contados a partir de la fecha de su emisión. Pasado este plazo, el cupón caducará automáticamente y no podrá ser utilizado bajo ningún motivo.4. Errores en la Acumulación:o En caso de que un pedido que cumpla con los requisitos no sea registrado dentro del esquema “Pide con Toño”, el Cliente deberá contactar al centro de soporte por medio de WhatsApp en la opción correspondiente para que se revise el caso y, de ser procedente, se generará un cupón por el mismo valor de $100MXN (cien Pesos 00/100 M.N.) para ser redimido únicamente en nuestra aplicación de La Casa de Toño con una vigencia de 120 (ciento veinte) días naturales, contados a partir de la fecha en que dicho cupón sea confirmado por nuestra área de soporte a través de WhatsApp. Condiciones Generales PUNTOÑOS1. Prohibición de Transferencia: Los Puntoños son personales e intransferibles. No pueden ser, de manera enunciativa, más no limitativa, vendidos, intercambiados, cedidos, transmitidos, donados y/o transferidos a otra cuenta.2. Uso Incorrecto: LCT se reserva el derecho, a su exclusiva discreción, de suspender o cancelar la cuenta de un Cliente y/o sus Puntoños acumulados si detecta uso indebido, fraude o violaciones a los Términos y Condiciones del Programa.3. Consulta de Saldo: Los Clientes pueden consultar el saldo de sus Puntoños en su cuenta de la aplicación, página web o mediante consulta en el canal de WhatsApp.Condiciones Generales PIDE CON TOÑO 1. El programa “Pide con Toño” es personal e intransferible. Los pedidos y cupones no pueden ser, de manera enunciativa, más no limitativa, vendidos, intercambiados, cedidos, transmitidos, donados y/o transferidos a otras cuentas, números de teléfono y/o usuarios.2. Este esquema no es acumulable con otros programas de lealtad, promociones o descuentos.3. De la cláusula el cupón, una vez que este sea redimido, no podrá volver a ser utilizado bajo ningún motivo.Exclusión de Responsabilidad “PUNTOÑOS” Y “PIDE CON TOÑO” 1. Fallas Técnicas: LCT no será responsable por retrasos o errores en la acumulación o redención de “Puntoños” debido a fallas técnicas, de conectividad o de sistema, ajenas a su control.2. Cierre del Programa: LCT se reserva el derecho, a su exclusiva discreción, de modificar, suspender o finalizar el Programa en cualquier momento, notificando a los Clientes con al menos 30 días naturales de anticipación a través de los medios disponibles. En caso de terminación, se otorgará un plazo de 90 (noventa) días naturales para redimir los Puntoños acumulados, así como el cupón por valor de $100MXN (cien Pesos 00/100 M.N.) para el programa PIDE CON TOÑO. Aclaraciones y DisputasPara cualquier aclaración, queja o disputa relacionada con el Programa, los Clientes pueden contactar al Centro de Atención al Cliente de LCT para uso de App y WhatsApp. Las resoluciones se regirán conforme a los términos establecidos y a las leyes aplicables de los Estados Unidos Mexicanos.