Click to verify

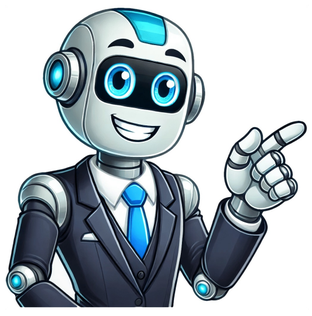

Publié le 14 janvier 2024 par Fée des écoles S'inscrire à la newsletter Pour être informé des derniers articles, inscrivez vous : Ecole de Lilai > Numération et calculs CE1 > Les nombres de 0 à 999 CE1 999, ce1, centaine, cycle2, decomposition, dizaine, graduée, nombre, numération, position, suites Par lilai S'inscrire à la newsletter Pour être informé des derniers articles, inscrivez vous : Pour un travail en ateliers par notion, pour des révisions, des consolidations ou en APE . Un énorme merci à Isaseb pour ce fichier sur lequel on bosse depuis …. plusieurs jours . Il va y en avoir d'autres sur toutes les notions de maths … 0 à 9 0 à 19 0 à 29 0 à 39 0 à 49 0 à 59 0 à 69 0 à 79 0 à 89 0 à 99 0 à 999 0 à 199 0 à 299 0 à 399 0 à 499 0 à 599 0 à 699 0 à 799 0 à 899 Et aussi 44 quizz sur les nombres à projeter sur les TBI ou autres , ou à plastifier en A4 ou A5 … avec des pages de garde pour séparer les groupes de fiches (avec le petit robot !!!) Fichier numération Quizz Vous vous souvenez des premiers quizz au chocolat sur les multiplications : ici Tous les exercices de maths: ici Affiche de classe sur "Nombres en lettres de 0 à 20" au Ce1 et Cp – Cycle 2 0 zéro 1 un 2 deux 3 trois 4 quatre 5 cinq 6 six 7 sept 8 huit 9 neuf 10 dix 11 onze 12 douze 13 treize 14 quatorze 15 quinze 16 seize 17 dix-sept 18 dix-huit 19 dix-neuf 20 vingt Voir les fichesTélécharger les documents Nombres en lettres de 0 à 20 – Cycle 2 – Affiche de classe pdf… Fiche de préparation, séquence, séances, exercices, évaluation, leçon Nombres jusqu'à 99 – Ce1 séance 1 valeur positionnelle des nombres inf à 100 séance 2 lire , nommer et décomposer les nombres inf à 100 Séance 3 ecrire les nombres inférieur à 100 séance 4 comparer et ranger les nombres inf à 99 Fiche de préparation de séquence pour mettre en place des séances d'apprentissage: Evaluation Connaître la valeur positionnelle des chiffres d'un nombre. Lire, nommer et décomposer les nombres inférieurs… Evaluation à imprimer sur les nombres de 0 à 499 Bilan de numération pour le ce1 Savoir écrire en chiffres et en lettres les nombres de 0 à 499. Repérer et placer ces nombres sur une bande numérique. Décomposer en unités, dizaines et centaines les nombres de 0 à 499 Poursuivre des suites numériques en utilisant les nombres de 0 à 499. Comparer, ranger et encadrer les nombres de 0 à 499. Ecris en chiffres les nombres dictés. Complète le… Evaluation avec le corrigé sur les nombres de 0 à 99 Bilan de numération pour le ce1 Savoir écrire en chiffres et en lettres les nombres de 0 à 99. Repérer et placer ces nombres sur une bande numérique. Décomposer en unités et dizaines les nombres de 0 à 99. Poursuivre des suites numériques en utilisant les nombres de 0 à 99. Comparer et ranger les nombres de 0 à 99. Ecris en chiffres les nombres dictés. Complète le tableau… Lire et écrire les nombres de 0 à 99 Comparer et ranger les nombres de 0 à 99 Décomposer et dénombrer les nombres de 0 à 99. Ce1 – Evaluation – Bilan : Les nombres de 0 à 99 1 Dictée de nombres. 2 Ecris ces nombres en lettres. 3 Ecris ces nombres en chiffres : 4 Complète ces bandes numériques : 5 Range ces nombres dans l'ordre croissant : 6 Compare ces nombres avec les signes , =… Exercices de Ce1 sur les nombres de 0 à 500 Décomposition – Groupement échange – Dénombrement Consignes pour ces exercices : 1 Observe et décompose de deux façons différentes. 2 Ecris le nombre correspondant aux décompositions suivantes. 3 Complète les abaques 4 Dessine les billets et les pièces qu'il faut pour faire : Voir les fiches Télécharger les documents Nombres de 0 à 500 – Ce1 – Exercices: Décomposition – Groupement échange – Dénombrement rtf Nombres de 0 à 500… Exercices de Ce1 sur les nombres de 0 à 200 Ecriture – Ordre – Suite – Comparaison Consignes pour ces exercices : 1 Ecris en chiffres les nombres dictés 2 Complète les tableaux 3 Ecris les nombres représentés 4 Ecris la suite des nombres manquants. 5 Ecris le nombre terminé par 0 qui vient juste avant et celui terminé par 0 qui vient juste après : 6 Entoure les nombres plus petits que 132. 7 Entoure les nombres plus grands… Ecriture – Ordre – Suite – Comparaison Ce1 – Exercices sur les nombres de 0 à 500 Consignes pour ces exercices : 1 Ecris en chiffres les nombres dictés 2 Relie ce qui va ensemble. 3 Relie les nombres sur la droite graduée. 4 Complète. 5 Complète comme dans l'exemple. 6 Relie les nombres sur la droite. 7 Range les nombres dans l'ordre croissant (du plus petit au plus grand). 8 Complète avec < ou > Voir les fiches Télécharger… Décomposition – Groupement échange – Dénombrement Exercices de Ce1 sur les nombres de 0 à 200 Consignes pour ces exercices : 1 Compte de 2 en 2. 2 Décompose les nombres comme dans l'exemple. 3 Calcule comme dans l'exemple. 4 Entoure les billets et les pièces qu'il faut pour faire 183 €. Voir les fiches Télécharger les documents Nombres de 0 à 200 Ce1 – Exercices: Décomposition – Groupement échange – Dénombrement rtf Nombres de 0 à 200 Ce1 -… Exercices de Ce1 sur les nombres de 0 à 99 Ecriture – Ordre – Suite – Comparaison Consignes pour ces exercices : 1 Place les nombres sur la droite graduée : 79 – 85 – 88 – 90 – 93 2 Complète les cases 3 Ecris en chiffres ces nombres 4 Ecris ces nombres en lettres. 5 Le nombre avant et le nombre après. 6 Dessine le nombre de dizaines et d'unités. 7 Entoure les nombres plus petits que 75…. Décomposition – Groupement échange – Dénombrement Ce1 – Exercices sur les nombre de 0 à 99 Consignes pour ces exercices : 1 Ecris le nombre correspondant. 2 Complète avec < ; > ou = 3 Complète. 4 Décompose en dizaines et unités. 5 Complète Voir les fiches Télécharger les documents Nombres de 0 à 99 – Ce1 – Exercices: Décomposition – Groupement échange – Dénombrement rtf Nombres de 0 à 99 – Ce1 – Exercices: Décomposition – Groupement échange -… Ce1 – Exercices à imprimer sur: Faire des échanges 10 contre 1 Consignes pour ces exercices : 1 Fais des paquets de 10 et complète. 2 Fais des échanges et complète. 3 Compte après regroupement. Voir les fiches Télécharger les documents Faire des échanges 10 contre 1 – Ce1 – Exercices – Nombres de 0 à 40 rtf Faire des échanges 10 contre 1 – Ce1 – Exercices – Nombres de 0 à 40 pdf Correction Correction – Faire… Exercices de Ce1 sur les nombres de 0 à 69 Ecriture – Ordre – Suite – Comparaison Consignes pour ces exercices : 1 Dans 56 : dizaines, unités 2 Ecris en lettres ces nombres 3 Ecris en chiffres ces nombres 4 Colorie le plus petit nombre de chaque liste. 5 Relie les nombres. 6 Complète les suites de nombres. 7 Range ces nombres dans l'ordre croissant : du plus petit au plus grand. 8 Range ces nombres dans l'ordre décroissant… Ce1 – Exercices à imprimer sur les nombres de 0 à 69 Décomposition – Groupement échange – Dénombrement Consignes pour ces exercices : 1 Dénombre la collection suivante. 2 Décompose. 3 Complète les égalités. 4 Ecris les nombres suivants. Voir les fiches Télécharger les documents Nombres de 0 à 69 – Ce1 – Exercices: Décomposition – Groupement échange – Dénombrement rtf Nombres de 0 à 69 – Ce1 – Exercices: Décomposition – Groupement échange – Dénombrement rtf Nombres de 0 à 40 Décomposition – groupement échange – dénombrement Consignes pour ces exercices : 1 Complète le tableau. 2 Devinette 3 Décompose. 4 Relie ce qui va ensemble 5 Groupe par 10 et compte. Voir les fiches Télécharger les documents Nombres de 0 à 40 – Ce1 – Exercices: décomposition – groupement échange – dénombrement rtf Nombres de 0 à 40 – Ce1 – Exercices: décomposition – groupement échange – dénombrement pdf … Exercices de Ce1 sur les nombres de 0 à 40 Ecriture – ordre – suite – comparaison Consignes pour ces exercices : 1 Relie les nombres sur la droite graduée. 2 Complète 3 Complète les tableaux. 4 Entoure les nombres plus grands que 29. 5 Complète le tableau. 6 Complète les suites de nombres. 7 Range ces nombres dans l'ordre croissant : du plus petit au plus grand. 8 Range ces nombres dans l'ordre décroissant : du plus grand au… Exercices de Ce1 sur les nombres de 0 à 20 Décomposition – groupement échange – dénombrement Consignes pour ces exercices : 1 Fais comme dans l'exemple. 2 Complète. 3 Compte en groupant par 10 4 Complète Voir les fiches Télécharger les documents Nombres de 0 à 20 – Ce1 – Exercices: décomposition – groupement échange – dénombrement rtf Nombres de 0 à 20 – Ce1 – Exercices: décomposition – groupement échange – dénombrement pdf Correction Correction – Nombres de… Exercices de Ce1 sur les nombres de 0 à 20 Ecriture – ordre – suite et comparaison Consignes pour ces exercices : 1 Barre ce qui est en trop ou dessine ce qui manque 2 Complète 3 Complète les tableaux. 4 Complète le tableau. 5 Complète les suites de nombres. 6 Range ces nombres dans l'ordre croissant : du plus petit au plus grand. 7 Range ces nombres dans l'ordre décroissant : du plus grand au plus petit. 8 indique… Exercices à imprimer – CE1: J'encadre et j'intercale des nombres jusqu'à 199 Les nombres jusqu'à 199 Consignes pour ces exercices : Encadre les nombres suivants à l'unité près. Encadre les nombres suivants à la dizaine près. Donne un nombre se trouvant entre Encadre les nombres suivants à l'unité près. a. ….. < 169 < ….. b. ….. < 120 < ….. c. ….. < 194 < ….. d. ….. < 113 < ….. e. ….. < 178 < ….. f…. Exercices à imprimer – CE1: Je compare et je range des nombres jusqu'à 199 Consignes pour ces exercices : Compare les nombres suivants avec . Range les nombres suivants dans l'ordre décroissant. Range les nombres suivants dans l'ordre croissant. Compare les nombres suivants avec . a. 175 ….. 100 + 80 + 1 b. 192 ….. 129 c. 147 ….. 1c 7u 4d d. 10 + 6 + 100 ….. 6u 1c 1d… Exercices à imprimer – CE1: Connaître la valeur positionnelle des chiffres pour les nombres jusqu'à 199 Les nombres jusqu'à 199 Consignes pour ces exercices : Quel nombre est représenté ? Écris-le en chiffres. Décompose les nombres suivants. Recompose les nombres suivants et complète. Quel nombre est représenté ? Écris-le en chiffres. a. ….. b. ….. c. ….. Décompose les nombres suivants. Exemple : 125= 100 + 20 + 5 a. 170 = ….. b. 109 = ….. c. 168… Leçon – CE1: Connaître la valeur positionnelle des chiffres pour les nombres jusqu'à 199 Les nombres jusqu'à 199 126 ²cent-vingt-²six, c'est 1 centaine 2 dizaines et 6 unités, c'est-à-dire 100+20+6. 1 7 3 173 ²cent-²soixante-²treize, c'est 1 centaine 7 dizaines et 3 unités, soit 100+70+3. 1 4 0 140 ²cent-²quarante, c'est 1 centaine et 4 dizaines (et 0 unité), c'est-à-dire 100+40(+0). 1 0 1 101 ²cent-²un, c'est 1 centaine (0 dizaine) et 1 unité, c'est-à-dire 100(+00)+1. Remarque : les nombres… Exercices avec correction – CE1: Je repère et je place les nombres jusqu'à 69 sur une droite graduée Qui suis-je ? Consignes pour ces exercices : Ecris le nombre en chiffres. Ecris les nombres précédents en lettres. Complète la droite graduée, puis place les nombres suivants à l'aide d'une flèche. Quels nombres sont marqués par les flèches orange et violette ? Ecris le nombre en chiffres. a. J'ai 7 unités et 5 dizaines : ….. Ecris les nombres précédents en… Exercices à imprimer – CE1: Je lis et j'écris les nombres jusqu'à 69 Qui suis-je ? Consignes pour ces exercices : Ecris le nombre en chiffres. Entoure la bonne représentation des nombres suivants. Relie le nombre en chiffres à son nom en lettres. Ecris les nombres suivants en lettres. Ecris le nombre en chiffres. a. J'ai 3 dizaines et 7 unités. Je suis ….. b. J'appartiens à la famille des cinquante et j'ai 2 unités. Je suis ….. c. Je… 69Leçon – CE1 : Je lis et j'écris les nombres jusqu'à 69 Les nombres jusqu'à 69 Pour lire et écrire un nombre en chiffres, il faut faire très attention à leurs places ! Le premier chiffre représente les dizaines alors que le dernier représente les unités. Une dizaine, c'est un groupement de 10 unités ! Les nombres peuvent être rangés en famille en fonction du chiffre des dizaines : « la famille des unités » : 0 dizaine « la… Exercices avec correction – CE1: Je compare et je range les nombres jusqu'à 69 Consignes pour ces exercices : Quel nombre est le plus grand ? Entoure-le. Compare les nombres avec les signes . Range les nombres suivants dans l'ordre décroissant. Range les nombres suivants dans l'ordre croissant. Quel nombre est le plus grand ? Entoure-le. a. 9 ou 34 b. 53 ou 38 c. 64 ou 62 Compare les nombres avec les signes égal à : = • On doit se questionner en suivant les étapes suivantes : Pour ranger des nombres : • On les range soit : Dans l'ordre croissant : du plus petit au plus grand Dans l'ordre décroissant : du plus grand au… Exercices à imprimer – CE1: J'encadre et j'intercale des nombres jusqu'à 69 Consignes pour ces exercices : Encadre les nombres suivants à l'unité près. Encadre les nombres suivants à la dizaine près. Donne un nombre qui se trouve dans les intervalles suivants. Surligne le bon intervalle pour les nombres suivants. Encadre les nombres suivants à l'unité près. a. ….. < 53 < ….. b. ….. < 16 < ….. c. ….. < 65 < ….. Encadre les nombres suivants à… Leçon – CE1: J'encadre et j'intercale des nombres jusqu'à 69 Qu'est-ce qu'encadrer un nombre ? C'est trouver un nombre avant et un nombre après ce nombre donné. Un encadrement se note avec deux « < » : Ex : 33 < 34 < 35 et se lit : 34 « est compris entre » 33 et 35 Il existe plusieurs types d'encadrement : • Encadrement à l'unité près : on prend le nombre à l'unité juste avant et le… Exercices avec correction – CE1: J'encadre et j'intercale des nombres jusqu'à 69 Consignes pour ces exercices : Encadre les nombres suivants Intercale les nombres suivants dans le bon intervalle, puis trouve un nombre pour l'intervalle restant : 34 ; 18 ; 51. Compare les nombres avec les signes . Range les nombres suivants dans l'ordre croissant. Range les nombres suivants dans l'ordre décroissant. Encadre les nombres suivants à l'unité près : a. ….. < 39 < ……. Dans cet article, vous trouverez tous les exercices, les leçons et les activités que je mets à disposition de mes élèves. Tous les documents que je vous propose ci-dessous sont en lien avec mon livret de compétences et d'autonomie (niveau CE1). Pour rappel, chaque domaine d'apprentissage possède son propre code couleur et chaque sous domaine bénéficie d'un pictogramme pour que les élèves puissent se retrouver dans leur livret. En plus, toutes les pages ou toutes les activités proposées possèdent une numérotation. Nu1 Lion – LES NOMBRES JUSQUE 10 : ● Représenter les nombres jusque 10 : exos – atelier A – atelier B – jeu 1 – jeu 2● Lire en chiffres les nombres jusque 10 : audio● Lire et écrire en lettres les nombres jusque 10 : exercices – cartes à pinces – audio● Dénombrer des quantités jusque 10 : exercices – cartes à pinces – atelier E ● Décomposer des quantités jusque 10 : exercices – atelier C● Comparer et ranger les nombres jusque 10 : exercices – atelier D Nu1 Koala – LES NOMBRES JUSQUE 19 : ● Lire en chiffres les nombres jusque 19 : audio● Lire et écrire en lettres les nombres jusque 19 : exercices – cartes à pinces – audio● Dénombrer des quantités jusque 19 : exercices – CAP – atelier B – atelier D● Repérer un nombre jusque 19 sur une ligne graduée : exercices – jeux du tapis● Associer diverses écritures d'un nombre jusque 19 : exercices – JDT – atelier A Nu1 Dauphin – LES NOMBRES JUSQUE 59 : ● Lire et écrire en chiffres les nombres jusque 59 : exercices – audio● Lire et écrire en lettres les nombres jusque 59 : exercices – cartes à pinces – audio● Dénombrer les nombres jusque 59 : exercices – cartes à pinces● Repérer un nombre jusque 59 sur une ligne graduée : exercices – jeux du tapis● Associer diverses écritures d'un nombre jusque 59 : jeux du tapis● Comprendre la valeur des chiffres en fonction de leur position : cartes à pinces Nu1 Grenouille – LES NOMBRES JUSQUE 99 : ● Lire et écrire en chiffres les nombres jusque 99 : exercices – audio – leçon● Lire et écrire en lettres les nombres jusque 99 : exercices – cartes à pinces – audio● Dénombrer et décomposer les nombres jusque 99 : exercices – CAP – jeu 1● Comparer et ranger les nombres jusque 99 : exercices – jeu 1 – jeu 2● Repérer et situer un nombre jusque 99 sur une ligne graduée : exercices● Arrondir un nombre jusque 99 et l'encadrer entre deux dizaines : exercicesLe jeu « Vers l'infini et l'au-delà » permet de rebrasser toutes les compétences. En CE1/CE2, je travaille sans fichier. Rien ne me convient. Tout est souvent mélangé, un exercice sur deux ne me plait pas… Avant je piochais par-ci par-là quelques exercices. Quand je suis tombée sur la matrice de l'Agedeclasse, ça m'a donné envie. Voici deux pages modifiables, n'hésitez pas à m'envoyer les fiches que vous faites pour pouvoir les partager avec le plus grand nombre… Voici donc le fichier de numération que j'ai réalisé. Fichier de numération – 0 à 69 0 – 69 avec picto consignes (Mathilde) Fichier de numération – 0 à 79 0 – 79 avec picto consignes (Mathilde) Fichier de numération – de 0 à 89 Fichier de numération – de 0 à 99 Fichier de numération – de 0 à 199 Fichier de numération – de 0 à 499 (Minouche) Fichier de numération – de 0 à 999 Fichier de numération – 0 à 999 – encadrer par des dizaines, centaines (Karine) Fichier de numération – de 0 à 1999 (Isèle) Fichier de numération – de 0 à 9999 (Isèle) Fichier de numération – de 0 à 9999 (Stéphanie) Fichier de numération – de 0 à 19999 (Stéphanie) Fichier de numération – de 0 à 99999 (Stéphanie) Fichier de numération – de 0 à 99999 entrainement (Stéphanie) Fichier de numération – de 0 à 199999 (Stéphanie) En période 1, je retravaille les nombres de 0 à 69 dans leur globalité. Ca permet une mise en route rapide mais nécessaire pour les élèves les plus faibles. En CP, on met souvent l'accent sur la lecture pour ces élèves-là et les mathématiques sont quelques fois passées à la trappe. Vous trouverez ces mêmes fichiers en allemand ICI Voici des fiches des différentes écritures des nombres Mise en réseau du nombre Un fichier, c'est pratique. On suit le guide du maître, qui nous a bien mâché le travail. On avance sans trop se poser de questions, on se dit, j'ai un fichier, je vais pouvoir travailler plus à fond un autre domaine (grammaire, ortho, DDM…). Mais au bout de l'année, quand on fait le bilan, on se rend compte: – qu'on est passé à côté de la géométrie (jamais vu un excellent fichier de maths traitant parfaitement de la géométrie) – qu'on a délibérément sauté quelques pages ou leçons (parce que la méthode d'approche ne nous convenait pas, parce ce qu'on ne sentait pas nos élèves prêts…) – qu'on est pas arrivé jusqu'à la fin (que celui qui y est arrivé me jette la première pierre!) – qu'on a dû ajouter de nombreux exercices (photocopies ou sur le cahier) pour retravailler certaines notions, qu'on est passé trop vite sur d'autres… Un fichier cela a un coût! Pour ma classe, la mairie m'octroie un budget de 350 euros (pour 26 élèves) dans lequel je ne compte pas les photocopies. Sachant qu'un fichier de math, c'est environ 10 euros par élève, le calcul est vite fait… Pas question d'acheter une série de livres de lecture, pas de nouveau jeu pour la classe, on se limite pour les arts et je demande aux parents de mettre la main au porte monnaie pour les fournitures. Dans notre école, nous avons décidé de tout fournir aux enfants et de réduire au maximum la liste des achats scolaires. J'ai essayé quelques fichiers de mathématiques (cap maths, la tribu des maths, en avant les maths et le dernier en date, compagnon maths). Tous ont leurs avantages et les inconvénients… J'adore les situations de recherche de Cap maths, mais c'est dur pour moi de leur faire faire de la géométrie et de la numération dans la même séance. J'ai adoré le coté aéré et la progression de Compagnon Maths, mais trop pauvre en géométrie et certaines pages ne me convenaient pas. Bref, quand une collègue m'a proposé des fiches inspirées de Cap maths, très progressives, j'ai sauté sur l'occasion de me lancer dans ce grand chantier. Et hop, voici un fichier de numération différencié sur deux niveaux. Vous trouverez plusieurs choses: – Des fiches de préparations: utiles mais pas indispensables… Beaucoup de séances démarrent par une manipulation Cap Maths, je vous conseille donc d'investir dans le fichier photocopiable (ou de chercher sur le net… je dis cela, mais j'ai rien dit!). J'essayerai de préparer des paperboards pour Workspace, mais c'est un futur chantier… Pour les fiches de prép qui manquent, elles arrivent bientôt! – Des fiches sans calcul: Ce sont les fiches d'exercices à imprimer directement à la photocopieuse (si celle-ci est munie d'un port USB) – Des fiches avec calcul: Ce sont les fiches d'exercices à imprimer en couleur en un exemplaire et à photocopier ensuite. J'y ai mis les calculs en jaune clairs, ils ne doivent pas ressortir à la photocopieuse. Si on les voit, pensez à eclaircir. – Des fiches corrections: Si vous voulez vous lancer dans une correction autonome… Numération de 0 à 20 Ces premières fiches ne sont pas différenciées. Elles me permettent de découvrir les élèves, leur niveau, leur rapidité … et d'organiser mes deux groupes. Fiche de prép 0 à 20.pdf Les nombres de 0 à 20 sans calcul.pdf Les nombres de 0 à 20 avec calcul.pdf Les nombres de 0 à 20 Gé correction.pdf Numération de 0 à 30 Les nombres de 0 à 30.pdf Les petits doubles Les petits doubles.pdf Les petits doubles avec calculs.pdf Les petits doubles avec calculs corrections.pdf Les compléments à 10 Fiche de prép compléments à 10.pdf les compléments à 10.pdf Numération de 0 à 69 Fiche de prép 0 à 69.pdf Les nombres de 0 à 69 différencié sans les calculs.pdf Les nombres de 0 à 69 différencié avec les calculs.pdf Les nombres de 0 à 69 différencié correction.pdf Numération de 0 à 99 Fiche de prép 0 à 99.pdf Les nombres de 0 à 99 différenciées sans les calculs.pdf Les nombres de 0 à 99 différenciées avec les calculs.pdf Les nombres de 0 à 99 différenciées correction.pdf Numération de 0 à 499 Les nombres de 0 à 499 différenciés sans calcul.pdf Les nombres de 0 à 499 différenciés avec calcul.pdf Les nombres de 0 à 499 différenciés correction.pdf Numération de 0 à 999 Les nombres de 0 à 999 différenciés sans calcul.pdf Les nombres de 0 à 999 correction.pdf Un ÉNORME MERCI à Célonie pour tout ce travail gigantesque! Et à Caroline pour cette expérience à quatre mains, en espérant qu'il y ait encore de nombreux brainstormings! Conditions de téléchargement Numération-Calcul CE1 210 fiches Fiches en téléchargement libre Fiches en téléchargement restreint Principe Vous avez la possibilité de télécharger gratuitement toutes les fiches en téléchargement libre. Si vous voulez avoir accès à la totalité du dossier et donc à la totalité des fiches présentées sur cette page, cliquez sur la bouton" Télécharger le dossier". Vous serez alors redirigé vers la page de paiement. Aucune inscription n'est nécessaire. Dictées en vidéo NUMÉRATION TRACE ECRITE: Révision - Les nombres --> 992 Fiches leçon EXERCICES: Lire écrire les nombres --> 69 6 Fiches d'Exercices + Correction EXERCICES: Lire écrire les nombres --> 79 6 Fiches d'Exercices + Correction EXERCICES: Lire écrire les nombres --> 89 6 Fiches d'Exercices + Correction EXERCICES: Lire écrire les nombres --> 99 6 Fiches d'Exercices + Correction EVALUATION: Lire et écrire les nombres --> 992 Fiches d'Evaluation + Correction TRACE ECRITE: Décomposer les nombres --> 991 Fiche leçon EXERCICES: Décomposer les nombres --> 994 Fiches d'Exercices + Correction EVALUATION: Décomposer les nombres --> 99 2 Fiches d'Evaluation + Correction TRACE ECRITE: Comparer, ranger et encadrer les nombres --> 993 Fiches leçon EXERCICES: Comparer, ranger et encadrer les nombres --> 998 Fiches d'Exercices + Correction EVALUATION: Comparer, ranger et encadrer les nombres --> 994 Fiches d'Evaluation + Correction TRACE ECRITE: Itérer une suite de 1 en 1 et de 10 en 101 Fiche leçon TRACE ECRITE: Itérer une suite de 1 en 1, de 10 en 10 et de 100 en 1001 Fiche leçon TRACE ECRITE: Lire et écrire les nombres --> 999 Centaines, dizaines et unités2 Fiches leçon EXERCICES: Lire écrire les nombres --> 1996 Fiches d'Exercices + Correction EXERCICES: Placer les nombres --> 199 sur une droite numérique2 Fiches d'Exercices + Correction EXERCICES: Itérer une suite de 1 en 1 et de 10 en 102 Fiches d'Exercices + Correction EXERCICES: Lire écrire nombres --> 5992 Fiches d'Exercices + Correction EXERCICES : Placer les nombres --> 599 sur une droite numérique2 Fiches d'Exercices + Correction EXERCICES: Itérer une suite de 1 en 1, de 10 en 10 et de 100 en 1002 Fiches d'Exercices + Correction EXERCICES: Lire écrire les nombres --> 9994 Fiches d'Exercices + Correction EVALUATION: Lire et écrire les nombres --> 9992 Fiches d'Evaluation + Correction TRACE ECRITE: Décomposer les nombres --> 9991 Fiche leçon EXERCICES: Décomposer les nombres --> 9994 Fiches d'Exercices + Correction EVALUATION: Décomposer les nombres --> 9992 Fiches d'Evaluation + Correction TRACE ECRITE: Comparer, ranger et encadrer les nombres --> 9992 Fiches leçon EXERCICES: Comparer, ranger et encadrer les nombres --> 9998 Fiches d'Exercices + Correction EVALUATION: Comparer, ranger et encadrer les nombres --> 9994 Fiches d'Evaluation + Correction EVALUATION: Suites et droites numériques2 Fiches d'Evaluation + Correction CALCUL TRACE ECRITE: Le sens de l'addition et de la soustraction2 Fiches leçon EXERCICES: Le sens de l'addition et de la soustraction8 Fiches d'Exercices + Correction EVALUATION: Le sens de l'addition et de la soustraction4 Fiches d'Evaluation + Correction TRACE ECRITE: Les doubles et moitiés1 Fiche leçon EXERCICES: Les doubles et moitiés2 Fiches d'Exercices + Correction TRACE ECRITE: Les compléments à 101 Fiche Leçon TRACE ECRITE: Additionner 2 nombres en ligne 3 Fiches leçon EXERCICES: Additionner 2 nombres en ligne6 Fiches d'Exercices + Correction EVALUATION: Additionner 2 nombres en ligne4 Fiches d'Evaluation + Correction TRACE ECRITE: Soustraire 2 nombres en ligne1 Fiche leçon EXERCICES: Soustraire 2 nombres en ligne4 Fiches d'Exercices + Correction EVALUATION: Soustraire 2 nombres en ligne4 Fiches d'Evaluation + Correction TRACE ECRITE: Technique de l'addition en colonne avec et sans retenue2 Fiches leçon EXERCICES: Technique de l'addition en colonne sans retenue 4 Fiches d'Exercices + Correction EXERCICES: Technique de l'addition en colonne avec retenue 4 Fiches d'Exercices + Correction EVALUATION: Technique de l'addition en colonne4 Fiches d'Evaluation + Correction TRACE ECRITE: Technique de la soustraction en colonne avec et sans retenue2 Fiches leçon EXERCICES: Technique de la soustraction en colonne sans retenue 4 Fiches d'Exercices + Correction EXERCICES: Technique de la soustraction en colonne avec retenue 4 Fiches d'Exercices + Correction EVALUATION: Technique de la soustraction en colonne4 Fiches d'Evaluation + Correction TRACE ECRITE: Sens de la multiplication + Tables de multiplication2 Fiches leçon EXERCICES: Sens de la multiplication4 Fiches d'Exercices + Correction EVALUATION: Sens de la multiplication2 Fiches d'Evaluation + Correction EXERCICES: Tables de x 2,3,4,58 Fiches d'Exercices + Correction EVALUATION: Tables de x 2,3,4,52 Fiches d'Evaluation + Correction TRACE ECRITE: Multiplier par 10 2 Fiches leçon EXERCICES: Multiplier par 10 4 Fiches d'Evaluation + Correction EVALUATION: Multiplier par 10 2 Fiches d'Evaluation + Correction TRACE ECRITE: Approche de la division partager 1 Fiche leçon EXERCICES: Approche de la division partager 4 Fiches d'Exercices + Correction EVALUATION: Approche de la division partager2 Fiches d'Evaluation + Correction PROBLEMES: Situations additives et soustractives 6 Fiches de problèmes + Correction PROBLEMES: Situations multiplicatives et de partage4 Fiches de problèmes + Correction Apprendre autrement… Et pourquoi pas par le jeu ? Libérés du cadre sérieux de l'école, les enfants trouvent seuls des solutions et apprennent sans s'en rendre compte ! Jeux créés par des enseignants. A partir de 2 joueurs, règle du jeu incluse….> Lire la suite Ceci pourrait également vous intéresser Conjugaison CE1 Grammaire CE1 Vocabulaire CE1 Orthographe CE1 Aide au calcul mental Enseignante, je m'en sers en APC en ce1 pour mes élèves n'arrivant pas à calculer mentalement les sommes ou des différences jusqu'à 20.La présentation (addition en chiffre et avec des billes) permet des approches différentes.Le jeu reste par ailleurs rapide et les élèves ne se lassent pas. Avec MultiploDingo, les enfants de 7 ans et plus apprendront les multiplications et les divisions à travers 10 jeux aux mécanismes adaptés de jeux existants. Mistigri, bataille, rami, coucou… Chaque jeu fera travailler à l'enfant une notion à la fois (multiplications, divisions avec ou sans reste, etc.). Des jeux rigolos pour apprendre les multiplications, les carrés, les divisions, etc. .> Lire la suite Le portail pédagogique du 1er degré I-PROFS I-PROFS